

- สำนักงานปลัด
- กองคลัง
- กองช่าง
- กองการศึกษา
-

องค์การบริหารส่วนตำบลภูเหล็ก
 รับที่ ๙๓๒
 วันที่ 24 เม.ย. ๖๙
 เวลา



ที่ ขก ๐๐๑๑/ว๒๓๐๖

สำนักงานการปฏิรูปที่ดินจังหวัดขอนแก่น
 ถนนประชาสโมสร อำเภอเมือง ขก ๔๐๐๐๐

๒๔ มีนาคม ๒๕๖๙

เรื่อง ขอบความอนุเคราะห์ปิดประกาศ
 เรียน นายกองเอก เกษรินทร์ ทรัพย์ถวิล ภูเหล็ก

สิ่งที่ส่งมาด้วย ประกาศสำนักงานการปฏิรูปที่ดินจังหวัดขอนแก่น จำนวน ๒ แผ่น

สำนักงานการปฏิรูปที่ดินจังหวัดขอนแก่น (ส.ป.ก.ขอนแก่น) ขอส่งประกาศ เรื่องผลการคัดเลือกและจัดที่ดินให้เกษตรกรเข้าทำประโยชน์ในเขตปฏิรูปที่ดินจังหวัดขอนแก่น กรณีนายอุทัย ลือชัย บ้านเลขที่ ๒๐๘ หมู่ที่ ๘ ตำบลภูเหล็ก อำเภอบ้านไผ่ จังหวัดขอนแก่น ยื่นคำขอรับการคัดเลือกและจัดที่ดินจากการปฏิรูปที่ดินเพื่อเกษตรกรรม ต่อสำนักงานการปฏิรูปที่ดินจังหวัดขอนแก่น ที่ดินแปลงเลขที่ ๖ กลุ่ม/ระวาง ๓๔๕ เนื้อที่ ๒ - ๐ - ๔๔ ไร่ แทนที่ น.ส.ฉลอมรัตน์ พารา ซึ่งเป็น ภรรยาของผู้ยื่นคำขอ ที่ดินตั้งอยู่ในเขตหมู่ที่ ๘ ตำบลภูเหล็ก อำเภอบ้านไผ่ จังหวัดขอนแก่น เนื่องจาก น.ส.ฉลอมรัตน์ พารา สละสิทธิ เพื่อประกาศให้ทราบโดยทั่วกัน

จึงเรียนมาเพื่อโปรดพิจารณา

(Signature)
 (นายพงษ์พัช ขาวเหนื่อ)
 ปลัดองค์การบริหารส่วนตำบลภูเหล็ก

เรียน นายจก อภต. ภูเหล็ก
 - เพื่อโปรดทราบ
 - สำหรับออกการปฏิรูปที่ดินจังหวัดขอนแก่น ขอความอนุเคราะห์ปิดประกาศ เรื่องผลการคัดเลือกและจัดที่ดินให้เกษตรกรเข้าทำประโยชน์ในเขตปฏิรูปที่ดินจังหวัดขอนแก่น กรณี นายอุทัย ลือชัย กลุ่มยุทธศาสตร์และการปฏิรูปที่ดิน โทร. ๐-๔๓๔๖-๖๒๔๕ ต่อ ๐ โทรสาร. ๐-๔๓๔๖-๖๒๔๕ ต่อ ๐ E-mail : khonkaen@alro.go.th

ขอแสดงความนับถือ

(Signature)

(นางสุภาวดี ระโยธิ)
 ปฏิรูปที่ดินจังหวัดขอนแก่น

(Signature)
 (นายตะคุ่ บุคคิเงิน)
 รองนายกองค์การบริหารส่วนตำบลภูเหล็ก

(Signature)
 (นายอิทธิพล โพธิ์วงษ์)
 เจ้าพนักงานธุรการปฏิบัติงาน

(Signature)
 (นายรัฐพล ดินนอก)
 หัวหน้าสำนักปลัด

(Signature)
 (นายประภัสชาญ วรรณศรี)
 นายกองค์การบริหารส่วนตำบลภูเหล็ก



ประกาศสำนักงานการปฏิรูปที่ดินจังหวัดขอนแก่น
เรื่อง ผลการคัดเลือกและจัดที่ดินให้เกษตรกรเข้าทำประโยชน์ในเขตปฏิรูปที่ดินจังหวัดขอนแก่น

ด้วย นายอุทัย ลือชัย อายุ ๔๙ ปี ที่อยู่บ้านเลขที่ ๒๐๘ หมู่ที่ ๘ ตำบลภูเหล็ก อำเภอบ้านฝาง จังหวัดขอนแก่น ได้ยื่นคำขอรับการคัดเลือกและจัดที่ดินจากการปฏิรูปที่ดินเพื่อเกษตรกรต่อสำนักงานการปฏิรูปที่ดินจังหวัดขอนแก่น ที่ดินแปลงเลขที่ ๖ กลุ่ม/รวง ๓๔๕ เนื้อที่ประมาณ ๒ - ๐ - ๔๔ ไร่ แทนที่น.ส. ฉลองรัตน์ พารา ซึ่งเป็น ภรรยา ของผู้ยื่นคำขอ ที่ดินตั้งอยู่ในเขตหมู่ที่ ๘ ตำบลภูเหล็ก อำเภอบ้านฝาง จังหวัดขอนแก่น และสำนักงานการปฏิรูปที่ดินเพื่อเกษตรกร โดยสำนักงานการปฏิรูปที่ดินจังหวัดขอนแก่น ได้ตรวจสอบแล้วปรากฏว่าผู้ยื่นคำขอรับการคัดเลือกและจัดที่ดินรายดังกล่าวข้างต้น มีคุณสมบัติเป็นเกษตรกร ตามพระราชบัญญัติการปฏิรูปที่ดินเพื่อเกษตรกร พ.ศ. ๒๕๑๘ และที่แก้ไขเพิ่มเติม ประกอบระเบียบคณะกรรมการปฏิรูปที่ดินเพื่อเกษตรกรว่าด้วยหลักเกณฑ์วิธีการและเงื่อนไขในการคัดเลือกและจัดที่ดิน ให้แก่เกษตรกรการโอนหรือตกทอดทางมรดกสิทธิการเช่า หรือเช่าซื้อ และการจัดการทรัพย์สินและหนี้สินของเกษตรกรผู้ได้รับที่ดิน พ.ศ. ๒๕๖๔ และคำสั่งสำนักงานการปฏิรูปที่ดินเพื่อเกษตรกร ที่ ๔๐๓/๒๕๖๔ สั่ง ณ วันที่ ๑๖ กรกฎาคม ๒๕๖๔ เรื่อง มอบหมายหน้าที่และอำนาจในการคัดเลือกและจัดที่ดินให้แก่เกษตรกรในเขตปฏิรูปที่ดินและปฏิรูปที่ดินจังหวัด ผู้ซึ่งเลขาธิการมอบหมายดำเนินการคัดเลือกและจัดที่ดินแก่เกษตรกร ได้ลงนามในคำสั่งอนุญาต เมื่อวันที่ ๒๐ มีนาคม ๒๕๖๙ แล้ว

สำนักงานการปฏิรูปที่ดินจังหวัดขอนแก่น จึงประกาศรายชื่อเกษตรกรที่ได้รับการคัดเลือกฯ ให้ทราบโดยทั่วกัน รายละเอียดรายชื่อและแผนผังแปลงที่ดินที่แสดงขอบเขตการถือครองที่ดินแนบท้ายประกาศนี้ หากบุคคลใดประสงค์จะอุทธรณ์หรือโต้แย้งคำสั่ง ให้ยื่นคำร้องอุทธรณ์หรือโต้แย้งคำสั่งทางปกครองนี้พร้อมพยานหลักฐานได้ ณ สำนักงานการปฏิรูปที่ดินจังหวัดขอนแก่น ถนนประชาสโมสร ตำบลในเมือง อำเภอมืองขอนแก่น จังหวัดขอนแก่น ในวันเวลาราชการภายใน ๓๐ วัน นับจากวันประกาศเป็นต้นไป
จึงประกาศมาเพื่อทราบโดยทั่วกัน

ประกาศ ณ วันที่ ๒๔ มีนาคม ๒๕๖๙

(นางสุภาวดี ระโยธี)
ปฏิรูปที่ดินจังหวัดขอนแก่น



ส.ป.ก./ธ.ร. ๕ ก.

ตำแหน่งที่ดิน
ระวาง/กลุ่มที่ 345
แปลงเลขที่ 6

สารบัญทะเบียนที่ดินในเขตปฏิรูปที่ดิน
เลขที่.....
เล่ม.....หน้า.....
อำเภอ.....
จังหวัด.....

แผนที่แปลงที่ดินเพื่อประกอบเกษตรกรกรรม

ฉบับนี้ออกให้แก่..... อายุ..... ปี
อยู่บ้านเลขที่..... หมู่ที่..... ต.รอก/ชอย..... ถนน.....
ตำบล..... อำเภอ..... จังหวัด.....

เพื่ออนุญาตให้เข้าทำประโยชน์ในที่ดิน..... ในเขตปฏิรูปที่ดิน
แปลงเลขที่ 6..... กลุ่มที่ 345..... ตามหนังสือสำคัญ..... เลขที่.....
ในจำนวนเนื้อที่ประมาณ ๒ ไร่..... งาน..... ตารางวา

มาตราส่วนในระวาง ส.ป.ก. ๑ : ๕,๐๐๐

มาตราส่วน ๑ : ๕,๐๐๐



รูปแผนที่

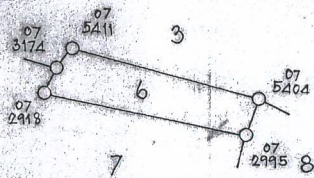

ชื่อผู้ทำการสำรวจรังวัด (นายพงษ์ศักดิ์ ทองกัน) ผู้จำลอง.....
ตำแหน่ง..... นายพงษ์ศักดิ์ ทองกัน ผู้ตรวจ.....